東北大学オープンキャンパス，2009

TOHOKU UNIVERSITY

大学院生って、どんな研究をしているの？

理系に進むのが、ちょっと不安・・・

どの学部にするか迷っている

場所
東北大学理学部
キャンパス
理学部総合棟
2階第3講義室
（205号室）

備考
昼食持参
途中入退場可能。
ご来場の皆様に
『Science Angel Book』配布。

対象
全国の
女子高校生

オープンキャンパス for 女子高校生 by.サイエンス・エンジェル

2009年7月31日（金）12:00〜13:30

第一部
12:00〜12:35
サイエンス・エンジェル
（東北大学女子大学院生）
による講演

第二部
12:35〜13:30
女子高校生と
サイエンス・エンジェル
との
グループトーク

丸山　紗知
農学研究科 応用生命科学専攻 陸圏生態学分野
牧草地に生息する小さな野生動物たち
〜放牧研究・最末端から最先端へ〜

辻　久仁
工学研究科 ナノメカニクス専攻 桑野研究室
海外でインターンシップ

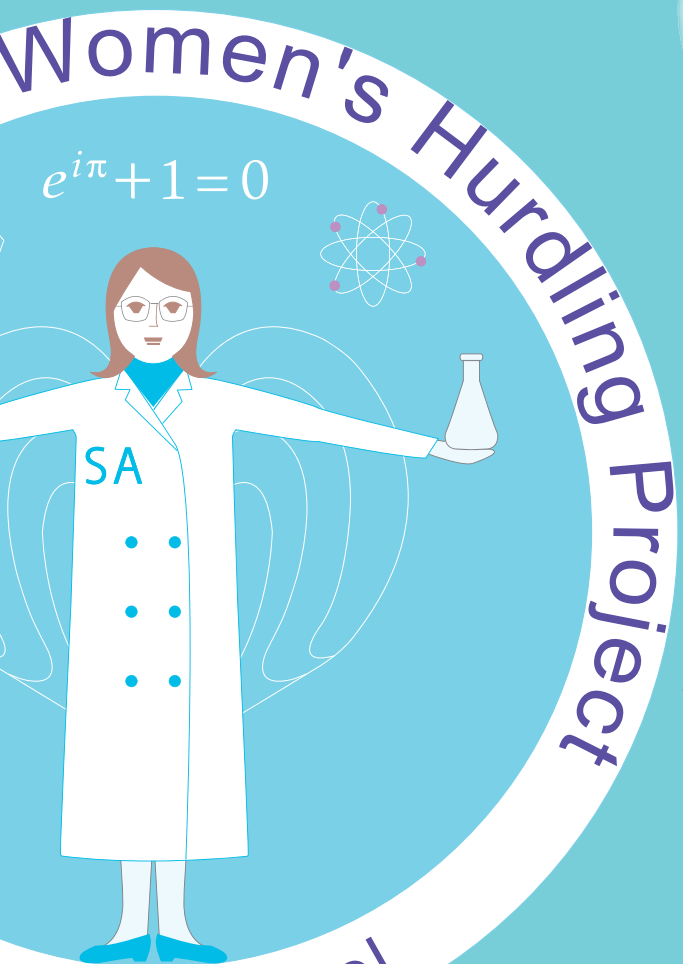

理系に興味のある女子高校生の皆さん
サイエンス・エンジェルの研究の話を聴いたり
一緒にお話してみませんか？

お問い合わせ先：女性研究者育成支援推進室
sa_staff@morihime.tohoku.ac.jp